Po omówieniu działalności niektórych Komitetów kościelnych omówię działalność Komitetów Spolecznych działających w Gminie Krasiczyn. Rozróżniam dwie kategorie :

Jedne, lokalne, działające w poszczególnych miejscowościach, oraz inne, których działalność obejmowała zasięgiem całą gminę.

Do pierwszych zaliczam te, które za swoją działalność zawężały się do jednego konkretnego zadania

1. Budowy mostów w Krasicach i Krasiczynie
2. Budowy remizy OSP Krasiczyn. Ośrodka Zdrowia, parkingu
3. Budowy dróg w Zalesiu i Tarnawcach.
4. Elektryfikacji przysiółków: Wesołówka, Krasice, Dybawka, Osiedle w Krasiczynie
5. Telefonizacji Tarnawiec, Dybawki i Osiedla w Krasiczynie.

Do drugich zaś Komitety, których działalność obejmowała kilka wiosek.

1. **Gazyfikację Gminy,** która objęła Dybawkę, Tarnawce, Krasiczyn Śliwnicę, Olszany, a dalszej kolejności Rokszyce i Brylińce, z możliwością przyłączenia kolejnych miejscowości .

2. **Budowę oczyszczalni ścieków** w Krasiczynie i związaną z tym budowę kolektorów ściekowych dla Krasiczyna i Śliwnicy, z możliwością przyłączenia części Dybawki. Łaczy się też z tym nakazana przez Urząd Wojewódzki w zezwoleniu na budowę wodociągów budowa kolektora w Prałkowcach i zaplanowana w Tarnawcach, Dybawce oraz podłączenie wioski do już istniejącej oczyszczalni w WOPR Korytniki.

3. **Budowę wodociągów** w pierwszej kolejności dla Prałkowiec, a następnie dla Tarnawiec, Dybawki, Krasiczyna i Śliwnicy, z możliwością przyłączenia w przyszłości kolejnych wiosek.

4. **Rozbudowa szkoły** w Krasiczynie. Do szkoły uczęszczają dzieci z 10 wiosek. Tu dołączam starania o adaptację pomieszczeń po b. Zakładach Meblowych na salę gimnastyczną i adaptację pomieszczeń po biurach WOPR na szkołę filialną w Korytnikach. Pomijam remont w Olszanach, wykonywany przez Urząd Gminy.

Gazyfikację, budowę wodociągów oraz kanalizacji w Prałkowcach opiszę na końcu, bo będzie to relacja jednej osoby. p Barbary Karaś, która była zwykle motorem napędowym tych Komitetów.

Rok po roku, przez szereg lat p. Olga Kłyż dokumentuje najważniejsze wydarzenia z życia rokszyckiej szkoły.
Zamieszcza wykazy nauczycieli, podając ilość oddziałów i uczniów, zamieszcza statystyczne wyliczenia ocen szkolnych, stan czytelnictwa książek itp.
Olga Kłyż sumienna kronikarka opisuje nadto ważniejsze uroczystości szkolne i wiejskie. Do dziś żyje we wspomnieniach - co warte podkreślenia - wdzięcznych wychowanków.

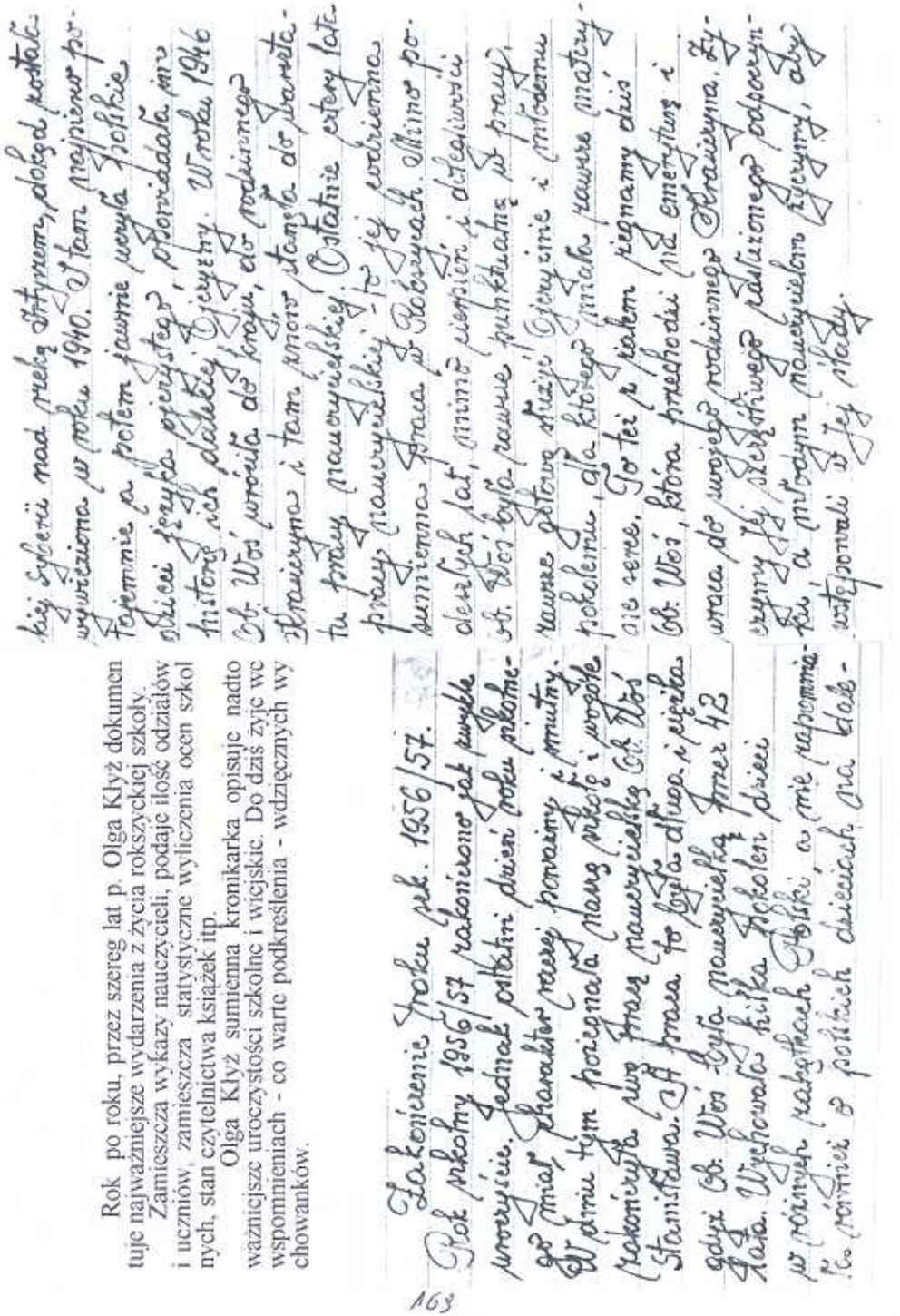

163

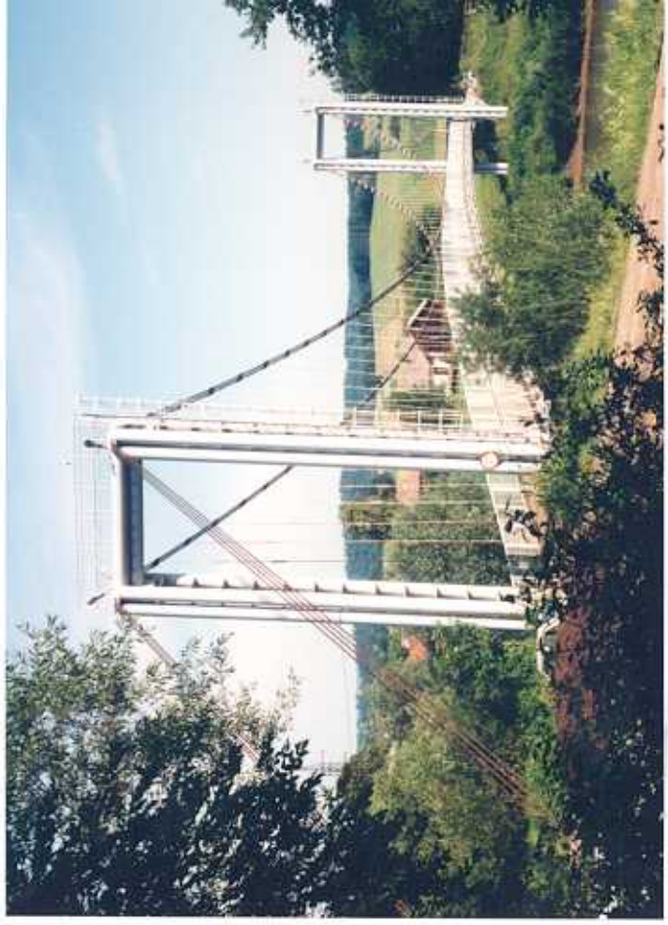

Komitety Społeczne w Gminie Krasiczyn

W roku 1970 zawiązał się w Rokszycach Komitet Elektryfikacji w składzie: **Stanisław Batko** przewodniczący **Julian Łannik**, członek **Tadeusz Kocik** członek **Marian Zasadziński** sekretarz. Komitet wystarał się o dotacje z Gromadzkiej Rady Narodowej w Olszanach, Mieszkańcy - zgodnie z ówczesnymi przepisami - zadeklarowali prace: kopanie dołów, rozwożenie słupów, oraz wpłaty. Całość kosztowała ponad 800 tys. zł. Zakończenie budowy i uroczystość zapalenia pierwszej żarówki odbyła się w miejscowej szkole w czerwcu 1970 r. z udziałem wszystkich zainteresowanych. P. Olga tak to opisuje:

Zaprowadzenie linii elektrycznej w Rokszycach.

Rok 1970 jest ważną datą w dziejach Rokszyc, gdyż w tym roku zakończono prace przy zakładaniu linii elektrycznej w wiosce. Prace te rozpoczęto we wrześniu 1969 r. Wykonawcą były Przemyskie Zakłady Przemysłu Terenowego. Wiele pracy w zaprowadzenie elektryczności włożył komitet organizacyjny, do którego należeli: Ob. Ob. Batko Stanisław, Łannik Julian i Kocik Tadeusz (sołtys). Rachunkowość prowadził Ob. Zasadziński Marian zwrotny Nadleśnictwa Krasiczyn. Koszt całej elektryfikacji wynosi około 800,000 zł. Wiele gospodarstw otrzymało energię elektryczną, co umożliwi im wykonywanie cięższych prac przy pomocy motorów elektrycznych. Uroczyste otwarcie linii elektrycznej w Rokszycach odbyło się dnia 6 czerwca 1970 r. w budynku szkolnym. W uroczystości wzięli udział przedstawiciele Pow. Rady Narodowej z Ob. Uchwatem Tadeuszem wiceprzewodn. Pow. R.N. - dyrektor Okręgu Zarządu Lasów Państwowych Ob. Hodor, przedstawiciele Przemyskich Zakładów Przemysłu Terenowego, elektrowni, wykonawcy robót: Ob. Kahnowski Władysław, Kopłyński Renard i inni. Rolę gospodarza tut. terenu spełniała przewodnicząca G.R.N. w Olszanach Ob. Antonina Markiewicz. Uroczyste przemówienie wygłosił Ob. Uchwat Tadeusz oraz dokonał przecięcia pamiątkowej wstęgi. Przedstawiciele wsi, kierowniczka szkoły i młodzież szkolna podziękowali władzom powiatowym, gromadzkim, komitetowi organizacyjnemu oraz wykonawcom za starania i trud włożony w doprowadzenie elektryczności do Rokszyc. Zgaszono tradycyjną lampę naftową i sala szkolna rozbłysła 6-ciu żarówkami.

Wydział Oświaty również zrobił przyjemną niespodziankę szkole na ten dzień uroczysty. Ob. Inspektor Kotuła przydzielił dla szkoły w Rokszycach piękny aparat telewizyjny „Szechorezada" (11.000 zł), który sprowadzono w dniu 4.VI.1970 r.

Rok szkolny 1969/70

1. Organizacja szkoły

Szkoła Podstawowa w Rokszycach w roku szk. 1969/70 była szkołą o 5 siłach nauczycielskich realizującą program pełnej szkoły ośmioklasowej. Była jak dotychczas szkołą zbiorczą dla sąsiednich szkół niepełnych: Brylińce, Olszan, Zaksia i Krasic. Skład liczbowy uczniów według miejsca zamieszkania w poszczególnych klasach przedstawiał się następująco: